



# Resultaten bevraging Beerselaars

Wat denkt de Beerselaar van onze gemeente?



**10000 Enquêtes**

**1 in elke brievenbus**

**+ - 200 ingevulden ex.**

**50% via website/50% op papier**

# Verschillende thema's

Betrekking op de 5 deelgemeenten

Vlaams beleid

Mobiliteit

veiligheid

Groen

Diensten/communicatie

Vrije tijd

Economie

Toerisme

**WAT DENKT MEN OVER ONZE GEMEENTE?**

## **DE RESULTATEN**

**FOCUS OP DE HOOGSTE EN LAAGSTE**

**DE REACTIES DIE VEEL VOOR KOMEN**

**CONSTRUCTIEVE VOORSTELLEN**

# WAT IS DE TEVREDENHEID?



**GOED**

**CULTUUR (61%)**

**OPENBAAR VERVOER (51%)**

**SPORT ( 50%)**



# WAT IS DE ONTEVREDENHEID?

*Even géén inspraak...*



**NIET GOED**

**INSPRAAK BESTUUR (65%)**

**Vb: ONBELEEFDE BURGEMEESTER**



# WAT IS DE ONTEVREDENHEID?



**NIET GOED**

**AANDACHT VOOR  
VOETGANGERS EN FIETSERS  
( 58%)**

# WAT IS DE ONTEVREDENHEID?



**NIET GOED**

**AANPAK FILEPROBLEMEN  
( 57%)**





**NIET GOED**

**BETAALBAAR WONEN IN  
EIGEN STREEK ( 59%)**

# WAT IS DE ONTEVREDENHEID?



**NIET GOED**

**AANPAK SLUIKSTORTEN  
( 68%)**

**WAT IS BELANGRIJK?**

## **STANDPUNTEN?**

- 67%** VOOR HET PLAATSEN VAN CAMERA'S
- 52%** MEER BLAUW OP STRAAT
- 68%** DE GEMEENTE DOET TE WEINIG VOOR VLAAMS KARAKTER

**WAT IS BELANGRIJK?**

**WAAR MOETEN WE OP FOCUSSEN?**







# 1. FIETS-EN VOETPADEN



A photograph showing three people engaged in a litter cleanup activity. They are wearing high-visibility yellow safety vests over dark clothing. The person on the left is using a long-handled grabber to pick up a blue plastic bag from a thicket of bare trees. The two people on the right are working together to fill a large white bag with various pieces of litter, including a yellow and blue container. The background consists of a wooded area with bare trees and a road with a red and white 'no entry' sign. A black utility pole is also visible.

## 2. ZWERFVUIL



**HIER SPREEKT  
MEN NEDERLANDS**

### **3. VLAAMS KARAKTER**

## 4. VEILIGHEID



## 5. BELASTINGEN (OP EC. BEDRIJVIGHEID)



**N-VA is KRITISCH...**

**...maar blijft CONSTRUCTIEF**



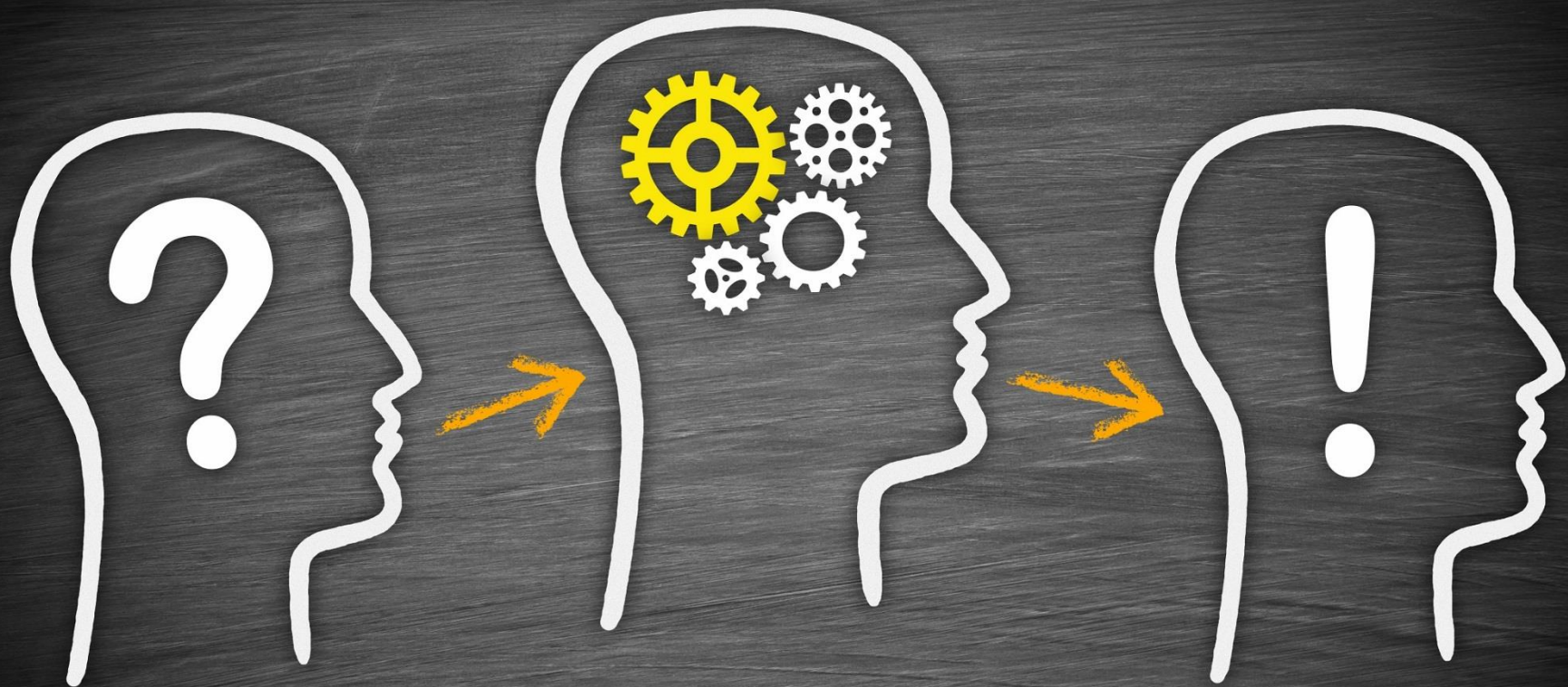

VRAGEN? [beersel@n-va.be](mailto:beersel@n-va.be)